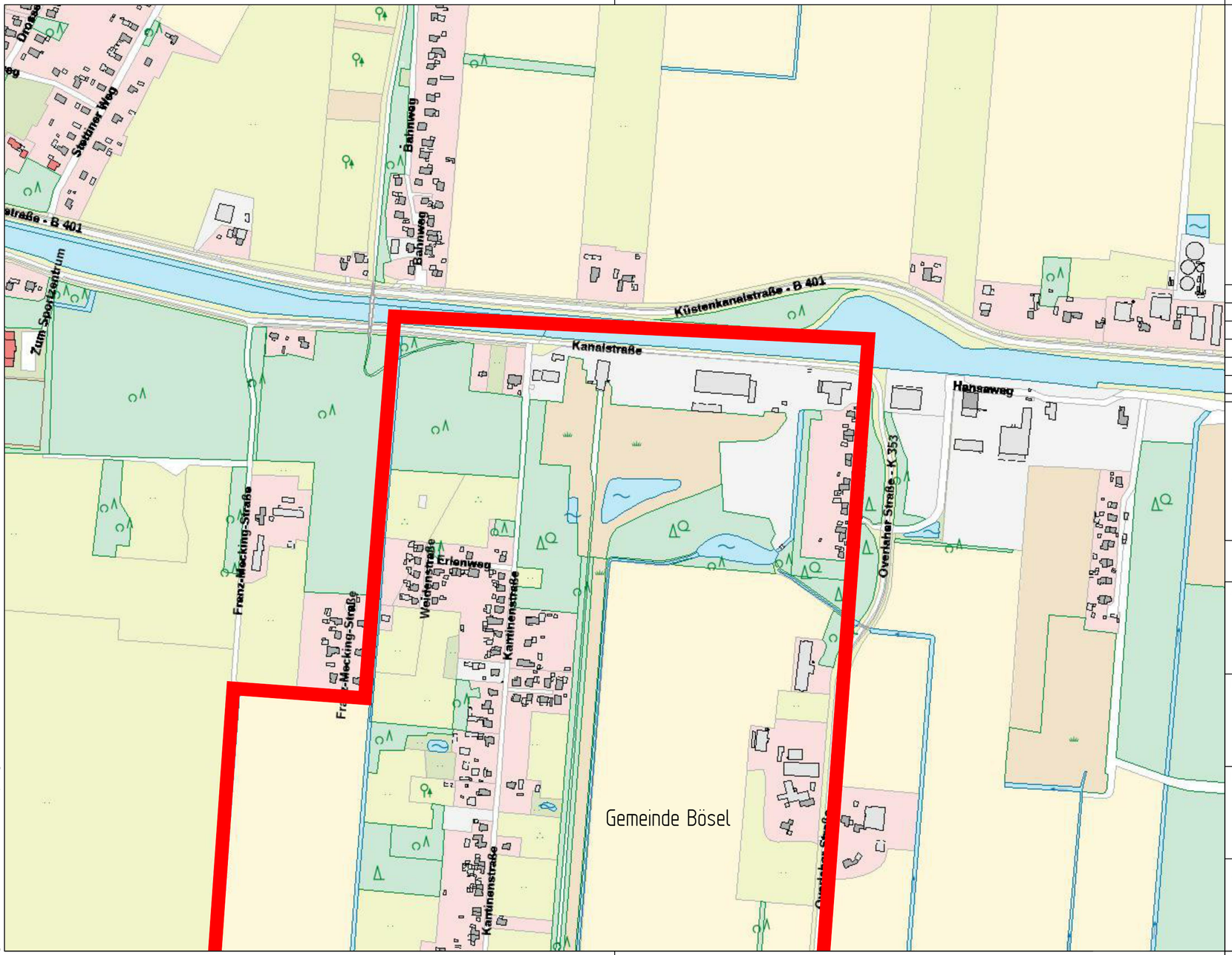

Legende:

Gemeindegrenze

Nr.	Art der Änderung	Datum	Aufgestellt

Entwurfsbearbeitung:

WESSELS UND GRÜNEFELD
INGENIEURBERATUNG GMBH
TIEFBAU I STRASSENPLANUNG I KANALPLANUNG I BAUÜBERWACHUNG

Böseler Straße 31
49681 Garrel

Tel. 04474-50-523-0
Fax: 04474-50-523-29

E-Mail: info@ing-wug.de
www.ing-wug.de

	Datum	Zeichen
gezeichnet:	16.09.2024	Scheper
bearbeitet:	16.09.2024	Scheper
Projekt:	02-BOS-24-01	
Blatt Gr.:	950 x 820 mm²	
geprüft:		

Auftraggeber:

Gemeinde Bösel

Am Kirchplatz 15, 26219 Bösel

Maßnahme:

Lärmaktionsplan

Unterlage Nr.:

Blatt Nr.: 1

Reg. Nr.: 1

Darstellung:

Lärmimissionen Vehnemoor

Unterlage:

Lageplan

Maßstab: 1:5000

Aufgestellt:

Geprüft und Genehmigt:

17.09.2024 297x580

Dieser Unterlage/Plan darf ohne vorherige Genehmigung des Erstellers nicht veröffentlicht, vervielfältigt oder geändert, noch für ein anderes Bauvorhaben genutzt werden, als für das, das auf dem Plankopf ausgewesen ist.

SRVDC01\Daten\- AUFTRAGGEBER 2014\02 WuG GmbH\Bösel\02-BOS-24-01 Lärmaktionsplan\02 Planung\04 Pläne - Zeichnungen\01 Vorplanung\02BOS2401-Ü.dwg