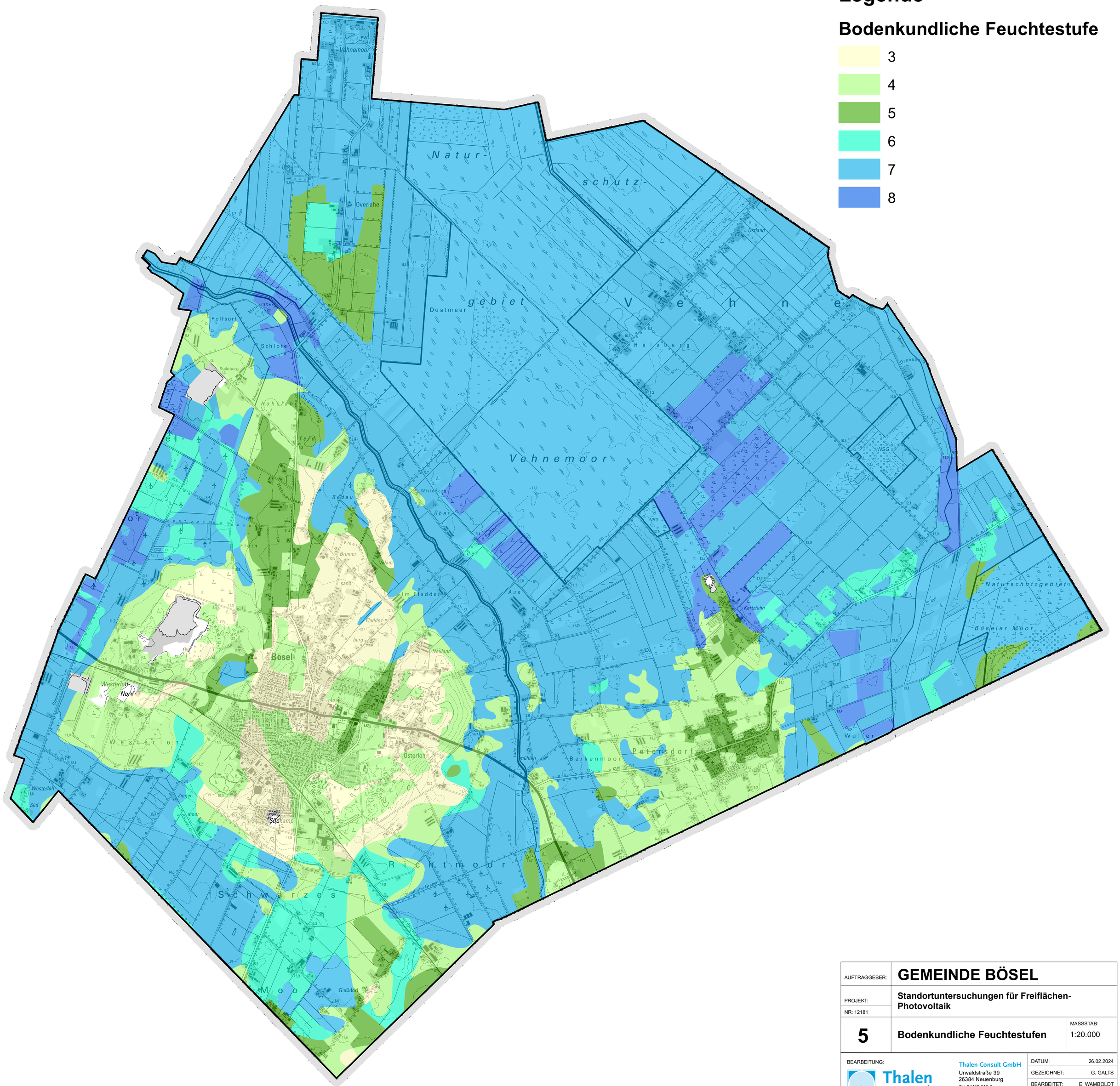

AUFTRAGGEBER:	**GEMEINDE BÖSEL**	
PROJEKT: NR: 12181	**Standortuntersuchungen für Freiflächen-Photovoltaik**	
5	**Bodenkundliche Feuchtestufen**	MASSSTAB: 1:20.000

BEARBEITUNG:

Thalen Consult

Thalen Consult GmbH
Urwaldstraße 39
26384 Neuenburg
Tel. 04452 916-0
Fax 04452 916-101
info@thalen.de

DATUM:	26.02.2024
GEZEICHNET:	G. GALTS
BEARBEITET:	E. WAMBOLDT
PROJEKT-ING.:	R. BOTTENBRUCH

NIBIS® Kartenserver (2021): Bodenkarte von Niedersachsen 1 : 50 000 - Bodenkundliche Feuchtestufe - Landesamt für Bergbau, Energie und Geologie (LBEG), Hannover.